Ville de NOMAIN
Réaménagement et extension de l'école Léo Lagrange
Planning travaux - Tranche conditionnelle 1 - DCE - novembre 2017

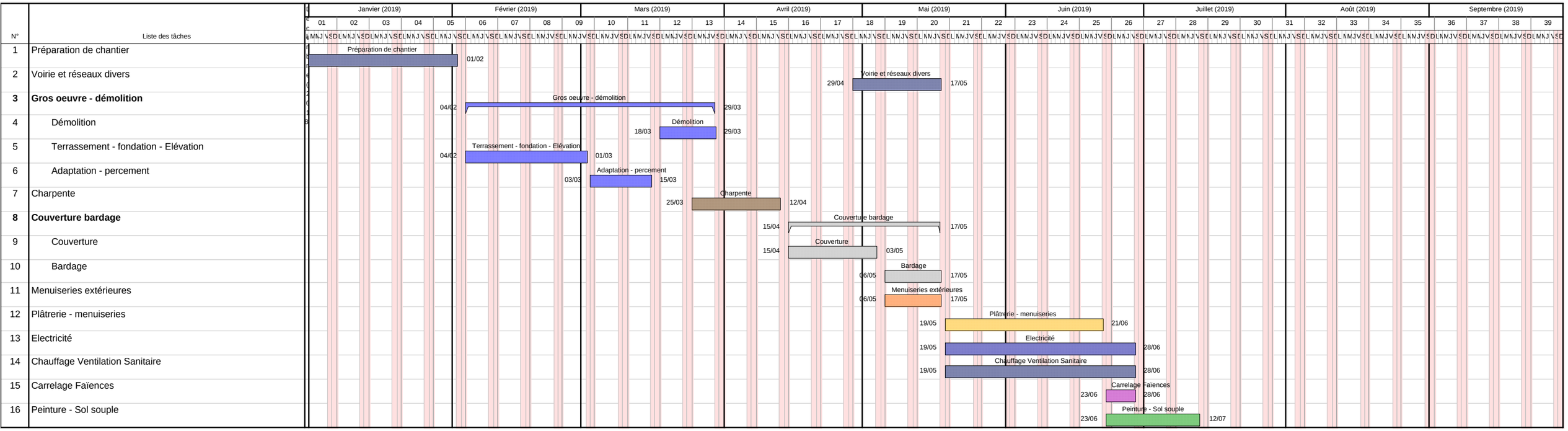

sakariba architecture